

TUMAČ PLANSKOG ZNAKOVlja

- GRANICE**
- PROSTOR OGRANIČENJA
 - POJAS 100 m OD OBALNE CRTE
 - ISTOČNA GRANICA PARKA PRIRODE "UČKA"
- POVRŠINE ZA RAZVOJ I UREĐENJE NASELJA**
- IZGRAĐENI DIO GRADEVINSKOG PODRUČJA
 - NEIZGRAĐENI DIO GRADEVINSKOG PODRUČJA
 - N - 29_01 OZNAKA GRADEVINSKOG PODRUČJA
- PROMET CESTOVNI PROMET**
- OSTALE DRŽAVNE CESTE
 - LOKALNA CESTA
 - NERAZVRSTANE CESTE
 - NERAZVRSTANE CESTE/PLANIRANE
- ENERGETSKI SUSTAV**
- KORIDOR 110 KV DALEKOVODA/POSTOJEĆI
- PODRUČJA POSEBNIH UVJETA KORIŠTENJA**
ZASTIČENA POKUŠNA URBANA CIJELINA NASELJA MOŠČENICE
- SUSTAV ZAŠTITE "A"
Zona posebne zaštite (zastite) i osobito vrijedne porpne strukture
 - SUSTAV ZAŠTITE "B"
Zona nadležnog nadzora očuvnosti porpne strukture
 - SUSTAV ZAŠTITE "C"
Zona ampativne zaštite i očuvanja pojedinačnih elemenata porpne strukture

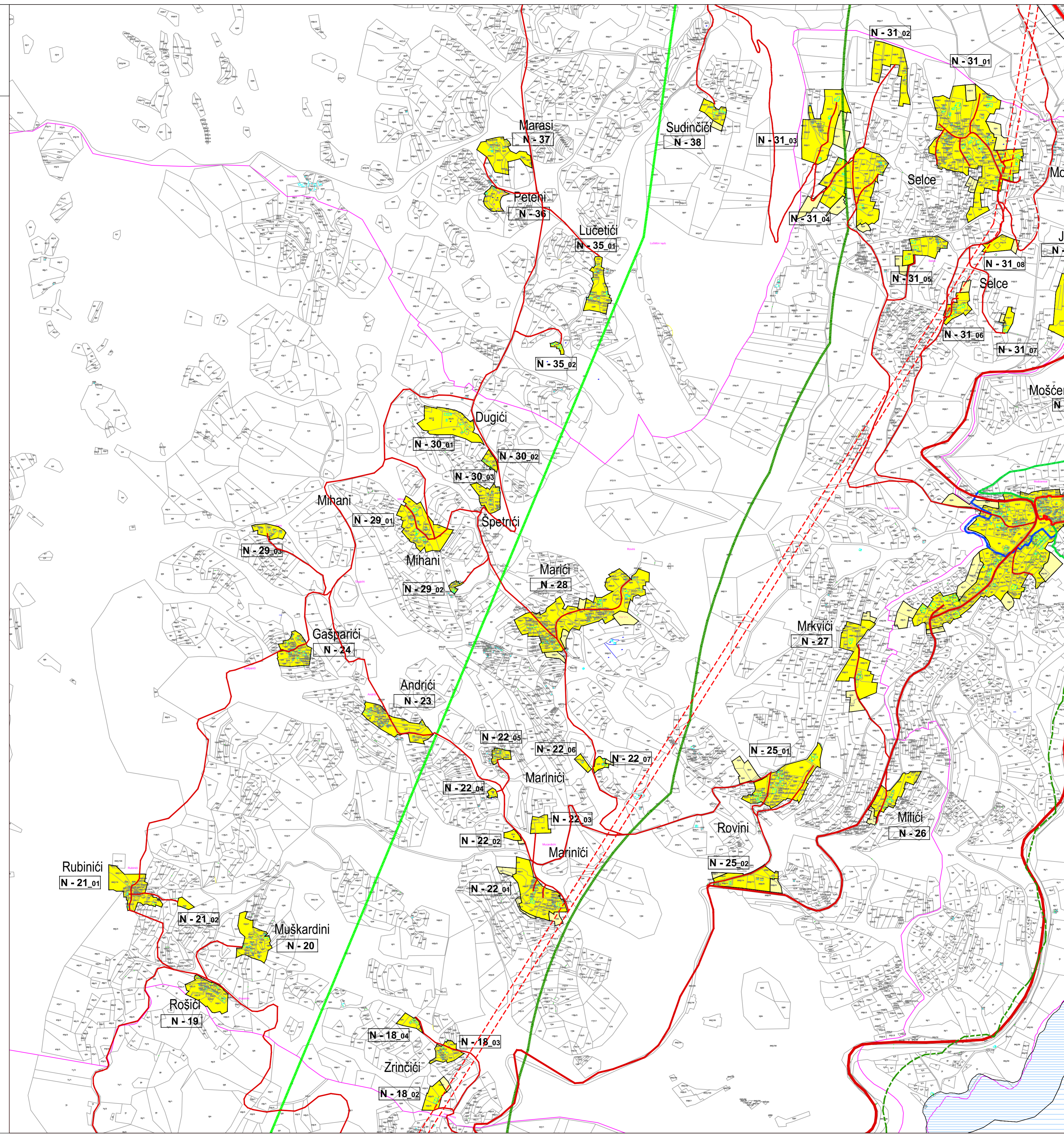

PRIMORSKO - GORANSKA ŽUPANIJA
OPĆINA MOŠČENIČKA DRAGA



PODJELA NA KATASTARSKE OPĆINE

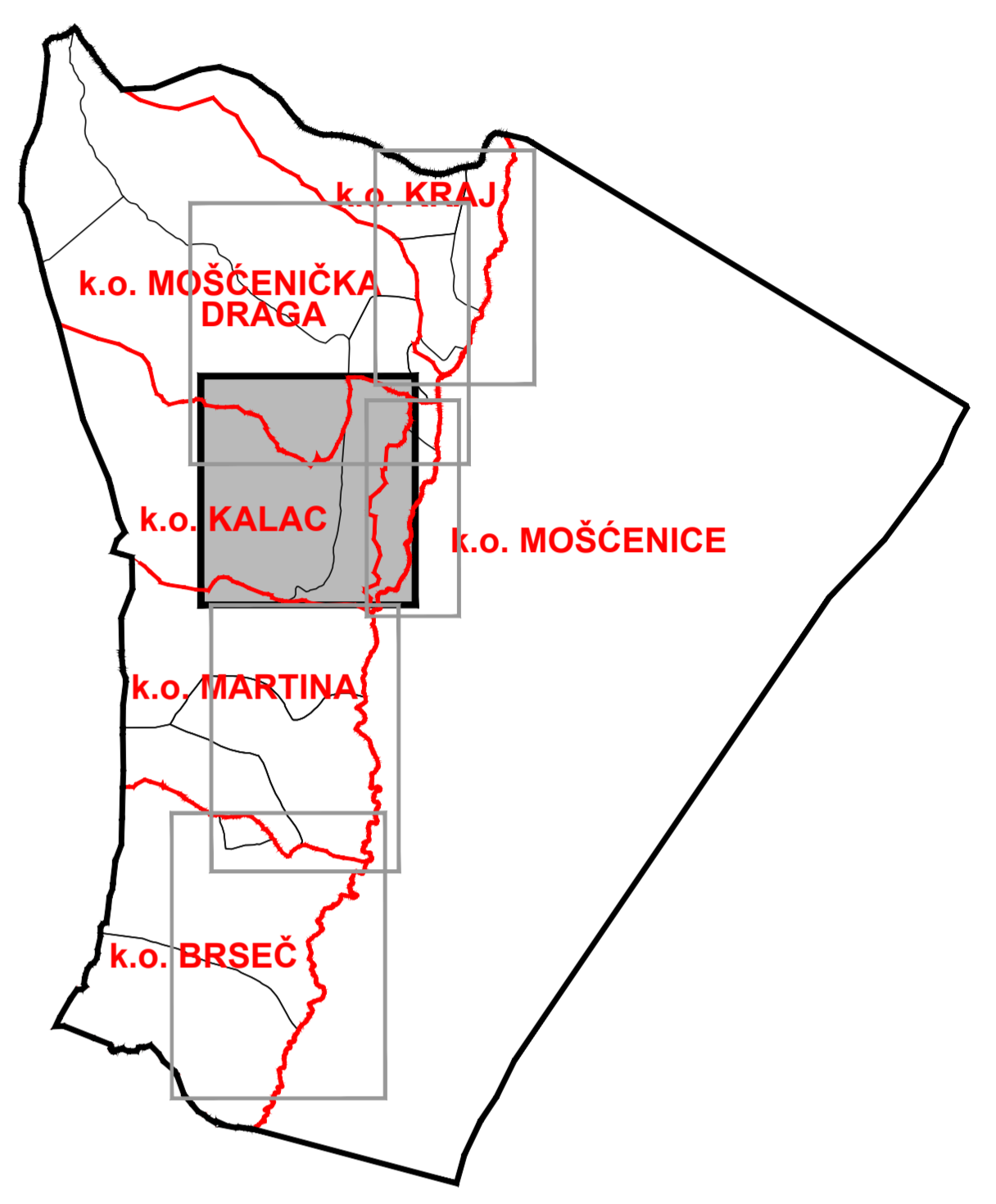

Županija	PRIMORSKO-GORANSKA
Općina	MOŠČENIČKA DRAGA
Naziv prostornog plana: II. IZMJENE I DOPUNE PROSTORNOG PLANA UREĐENJA OPĆINE MOŠČENIČKA DRAGA	
Naziv kartografskog prikaza: 4. GRADEVINSKA PODRUČJA NASELJA K.O. KALAC	
Broj kartografskog prikaza: 4.B.	Mjelo kartografskog prikaza: 1:5 000
<p>Odluka o izradi prostornog plana Sl. novine Općine Mošćenička Draga br. 02/2019 od 30. siječnja 2019.</p> <p>Javna rasprava (datum objave): Novi List od 03. travnja 2019.</p>	<p>Odluka predstavničkog tijela o donošenju plana Sl. novine Općine Mošćenička Draga br. 09/2019 od 06. kolovoza 2019.</p> <p>Javni uvid održan od: 12. travnja 2019. do: 13. svibnja 2019.</p>
Pečat upravnog tijela odgovornog za provođenje javne rasprave:	Odgovorna osoba za provođenje javne rasprave: SANJA FILČIĆ, dipl.iur. (ime, prezime i potpis)
Suglasnost na plan prema članku 108. Zakona o prostornom uređenju ("Narodne novine" br. 153/13, 65/17, 114/18, 39/19) KLASA: 350-02/19-11/30 UR.BROJ: 531-06-1-2-19-6 datum: 22. srpnja 2019.	
Pravna osoba koja je izradila plan: PLAN 21 d.o.o., Prolaz Marije K. Kozulić 4, 51000 Rijeka	
Pečat pravne osobe koja je izradila plan:	Odgovorna osoba: BOJAN BILIĆ, dipl.ing.arh. (ime, prezime i potpis)
Odgovorni voditelj izrade prostornog plana: BOJAN BILIĆ, dipl.ing.arh. - ovlašten arhitekt - urbanist	
Stručni tim u izradi plana: Suradnici:	
<ol style="list-style-type: none"> BOJAN BILIĆ, dipl.ing.arh. ANA ĐURBEK KUGA, dipl.ing.arh. ANJA MAGLIČA, mag.ing.aedif. ANI PUEVAČ, mag.ing.arch. JANA VEHOVEC, mag.ing.aedif. 	<ol style="list-style-type: none"> DALIBOR ČIKOVIĆ, mag.ing.aedif. LOVRO MATKOVIĆ, dipl.ing.el. ANITA PRELEC, dipl.iur. SANJA ŽLOH, dipl.ing. BIA GEC, mag.ing.prosp.arch.
Pečat predstavničkog tijela:	Predsjednik Općinskog Vijeća: KRISTIJAN DRAŽUL (ime, prezime i potpis)
Istovjetnost ovog prostornog plana s izvornikom ovjerava:	Pečat nadležnog upravnog tijela: (ime, prezime i potpis)